

كتالوج المنتجات

# بلاط التيرازو

## Terrazzo Tiles

# المحتويات


| | |
|---|---|
| بلاط موزاييك | 3 |
| بلاط موزاييك اس | 3 |
| بلاط مقصوص | 4 |
| بلاط إغريقي | 4 |
| نوتردام | 5 |
| كراك آيس - عنكبوتي | 5 |
| بلاط شحف | 6 |
| تيرازو مستطيل | 6 |
| بلاط إسلامي | 7 |
| سداسي | 7 |
| ثلاثي الأبعاد | 8 |
| بحصة نافرة | 8 |
| آشوري | 9 |
| كوادرو دمشقي - كبير | 9 |
| كوادرو دمشقي - صغير | 10 |
| بلاط مشطوف | 10 |
| قص مزدوج | 11 |
| هيثمي | 11 |
| بلاط بلدي | 12 |
| الإطارات والنعلات | 12 |
| بلاط أيكو | 13 |
| كراك آيس (عنكبوتي) | 13 |
| كوادرو سليمانية | 14 |
| كوادرو مقدسي | 14 |
| بلاط نمطي | 15 |
| بلاط أسمنتي | 15 |



# بلاط موزاييك

## Mosaic Tile

بلاط الموزاييك يلبي قيمة نوعية في مجموعتنا، يتوفر بعدة مقاسات وألوان مختلفة، مما يؤدي لسهولة تشكيل تصاميم مختلفة ومتنوعة منه

### المقاسات

| الرمز | المقاس (مم) | قطعة/م² |
|---|---|---|
| TT40 | 400x400 | 6.25 |
| TT30 | 300x300 | 11.11 |
| TT25 | 250x250 | 16 |

### الألوان

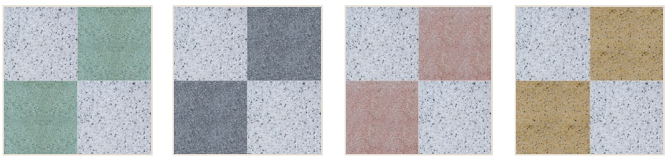

1882-235A 1882-235B 1882-235D 1882-993



# بلاط موزاييك اس

## Mosaic Tile - S

بلاط موزاييك غني بتعدد ألوانه وجذاب ومثالي للأرضيات. يمكن تركيبه بتصاميم مختلفة وألوان متعددة

### المقاسات

| الرمز | المقاس (مم) | قطعة/م² |
|---|---|---|
| TT40 | 400x400 | 6.25 |
| TT50 | 500x500 | 4.16 |
| TT60 | 600x600 | 02 |

### الألوان

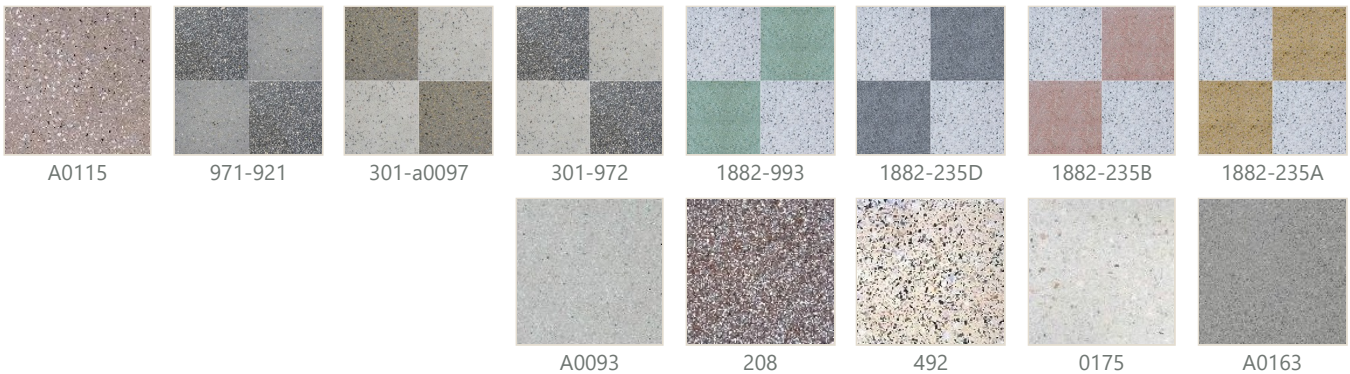

1882-235A 1882-235B 1882-235D 1882-993 301-972 301-a0097 971-921 A0115

A0163 0175 492 208 A0093

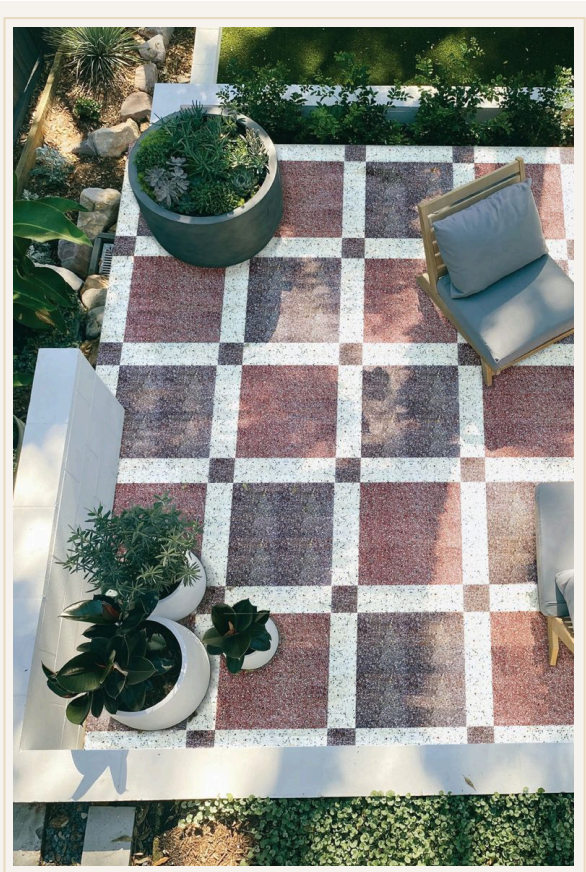

# بلاط مقصوص

## Stripes Tile

البلاط المقصوص بالعديد من الصفات الجمالية وهو مناسب للبيوت والقصور والأحواش ومتوفر بتشكيلات وألوان متنوعة

### المقاسات

| الرمز | المقاس (مم) | قطعة/م² |
|---|---|---|
| SC40x9.6 | 400x9.60 | 6.25 |
| SC9.6x9.6 | 9.60x9.60 | 100 |
| TT40 | 400x400 | 6.25 |

### الألوان



301-972 | 301-A0093 | 301-A1028 | 993-1882-235D

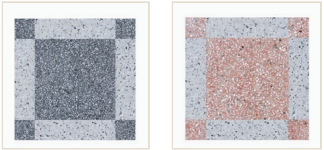

1882-235B | 1882-235D



# بلاط إغريقي

## Greece Tile

هو بلاط مستنبط من وحي التصميم اليوناني، ويتسم هذا النوع بجماله وألوانه المختلفة حيث يعطي شكلاً مميزاً في الأحواش والممرات والمناطق الخارجية

### المقاسات

| الرمز | المقاس (مم) | قطعة/م² |
|---|---|---|
| QO | 400x400 | 7.2 |
| SC18.5x18.5 | 185x185 | 21.29 |
| SC20x3 | 200x30 | 166.67 |

### الألوان

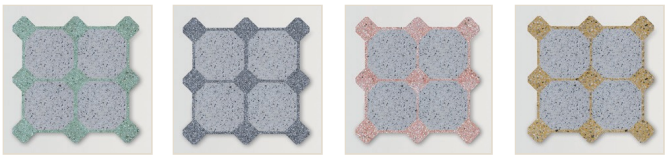

1882-235A | 1882-235B | 1882-235D | 1882-993

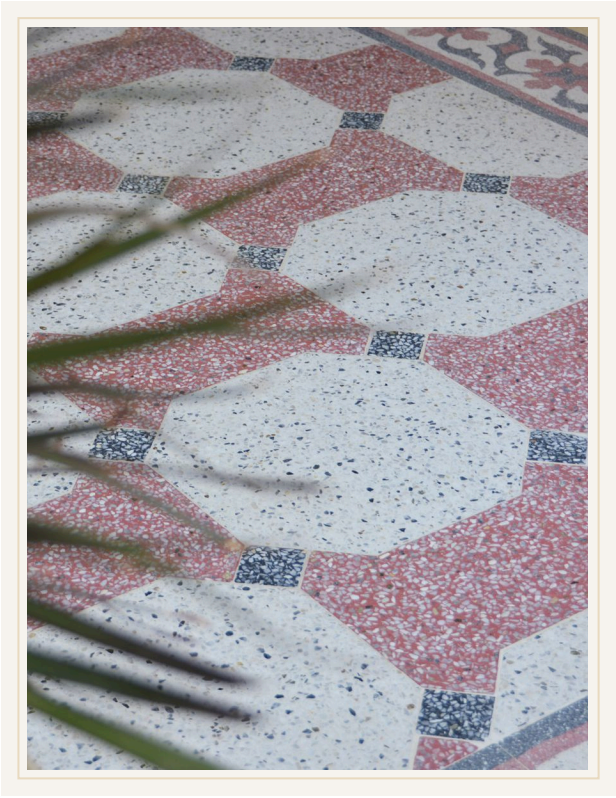

## نوتردام
**Noterdam**

بلاط نوتردام ثلاث قطع مختلفة الشكل تأتي في قوالب منفصلة، تسمح بامتلاك ترتيب نمطي في التصميم ويملأ المساحة بجماله الساحر

**المقاسات**

| الرمز | المقاس (مم) | قطعة/م² |
|---|---|---|
| QO | 400x400 | 7.2 |
| QI | 400x300 | 11.12 |
| SC7x7 | 70x70 | 204 |

**الألوان**

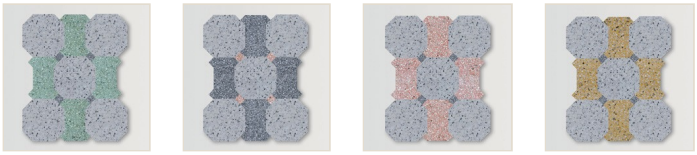

1882-235A-235D | 1882-235B-235D | 1882-235D-235B | 1882-993-235D

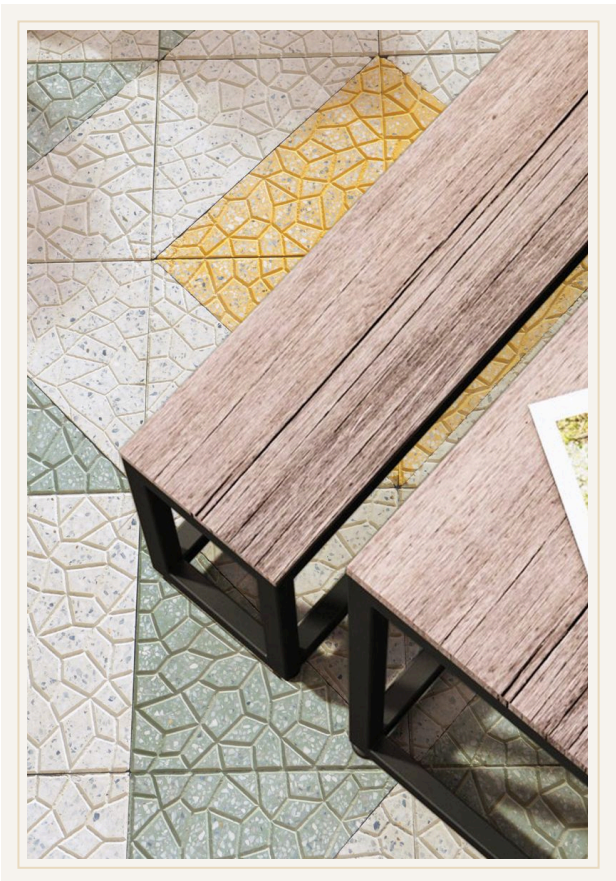

## كراك آيس - عنكبوتي
**Crack Ice**

كراك آيس وتعني الجليد المتشقق وأيضاً يطلق عليه اسم البلاط العنكبوتي، حيث أن شكله يشبه بيت العنكبوت وهو متوفر بمقاس 40×40×3.5 سم، وبألوان مختلفة ويكون مانعاً للانزلاق

**المقاسات**

| الرمز | المقاس (مم) | قطعة/م² |
|---|---|---|
| DTT40C | 400x400 | 6.2 |

**الألوان**



DTT40C-235A | DTT40C-235R | 993 | 492R



DTT40C-235D | DTT40C-235B | DTT40C-235D | DTT40C-1882

# بلاط شحف

**Congo Tile**

بلاط عملي وجميل يحتوي قطعاً من الرخام الطبيعي تعطيه شكلاً جميلاً متناسقاً بألوان زاهية طبيعية، ويتوفر بمقاس 40×40×3.5 سم، وبعدة ألوان متميزة وبراقة



**المقاسات**

| الرمز | المقاس (مم) | قطعة/م² |
|---|---|---|
| TT40 | 400x400 | 6.25 |
| TT50 | 500x500 | 4 |

**الألوان**

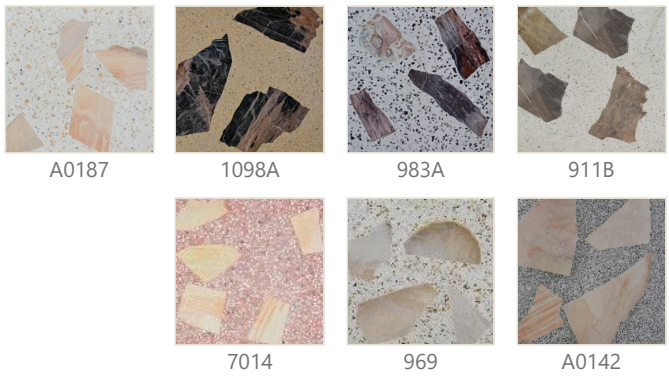

911B · 983A · 1098A · A0187



A0142 · 969 · 7014

# تيرازو مستطيل

**Terrazzo Rectangular**

بلاط يتوفر بعدد كبير من الألوان والأشكال مما يساعد على إنشاء عمل فني مميز في المنازل سواء أكانت تقليدية أو معاصرة، وكذلك في المؤسسات والدوائر والمنشآت الكبيرة، ويتميز بقدرته على مقاومة الحريق وسهولة صيانته وتنظيفه

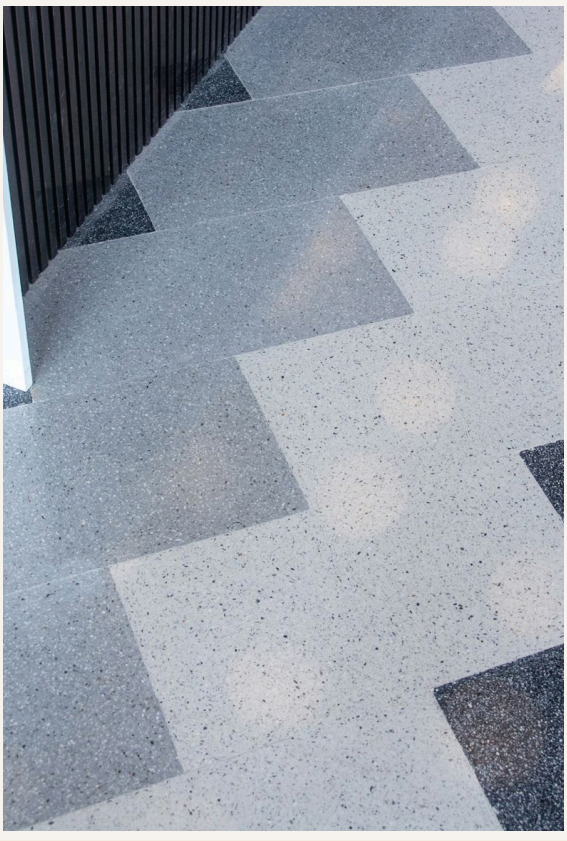

**المقاسات**

| الرمز | المقاس (مم) | قطعة/م² |
|---|---|---|
| TT60x30 | 600x300 | 5.55 |

**الألوان**

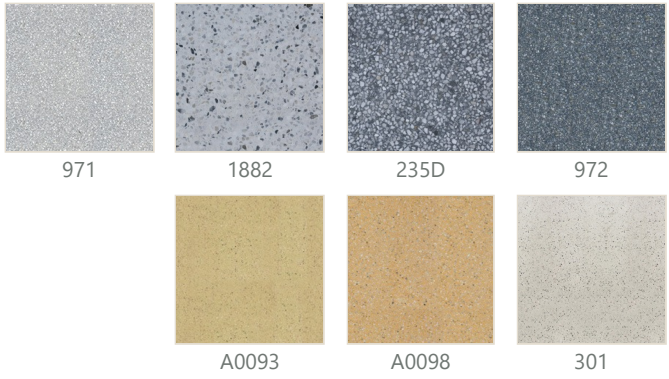

972 · 235D · 1882 · 971



301 · A0098 · A0093

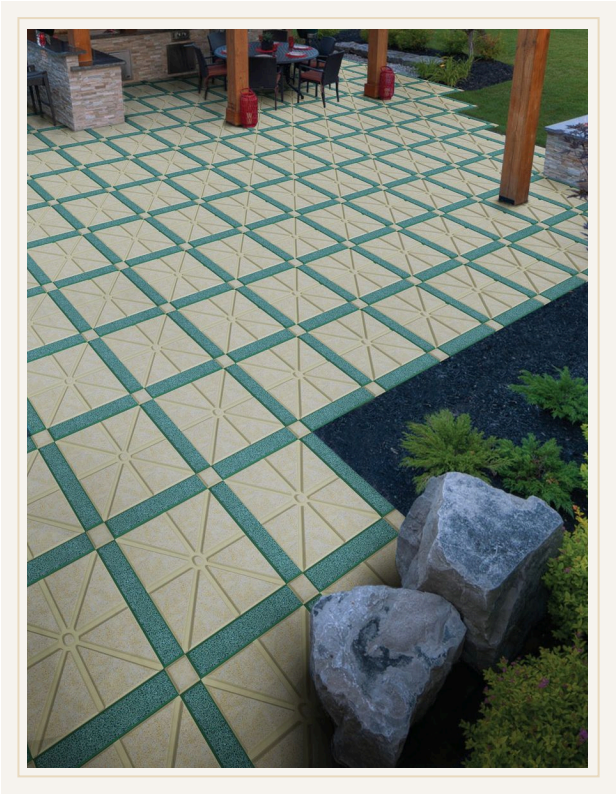

# بلاط إسلامي

## Islamic Tile

تم ابتكار هذا التصميم من تراثنا العربي الإسلامي، ويبرز جمال هذا النوع في الممرات والأرصفة والحدائق والقصور والمساحات الواسعة

### المقاسات

| الرمز | المقاس (مم) | قطعة/م² |
|---|---|---|
| TT49 | 490x490 | 4.16 |
| SC49x9 | 490x90 | 22.67 |
| SC9xx9 | 90x90 | 123.4 |

### الألوان


2103-2102


2102-2103


2103

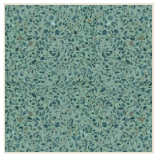
2102

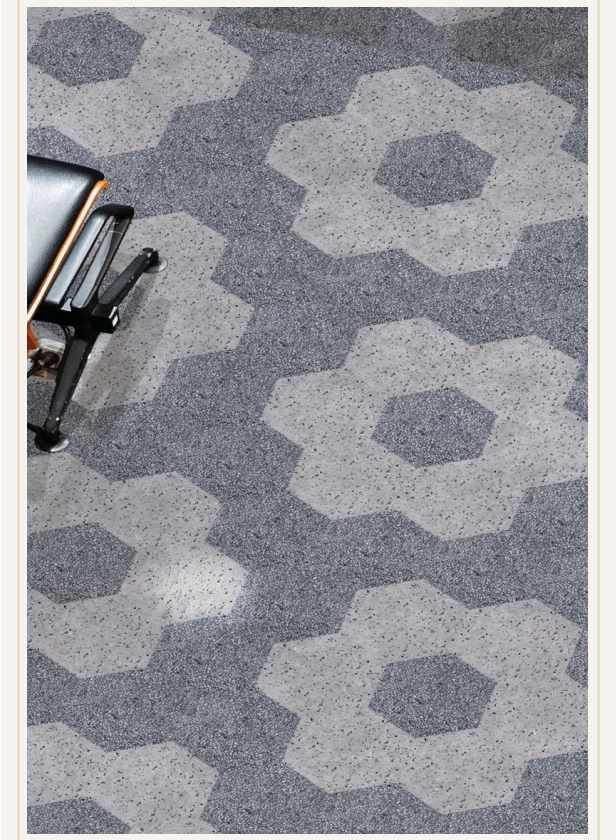

# سداسي

## Hexagonal Tile

يقدم البلاط السداسي خياراً جريئاً وعصرياً، ويأتي بحجمين مختلفين وبعدة تصاميم وألوان خلابة

### المقاسات

| الرمز | المقاس (مم) | قطعة/م² |
|---|---|---|
| HEX35 | 350x350 | 9.6 |
| HEX24 | 240x240 | 20 |

### الألوان


235D-1882


235B-1882


235A-1882


235A-235B


993-1882


993-235B



## ثلاثي الأبعاد

### 3D Tile

يعطي شكلاً ثلاثي الأبعاد ممثلاً بلوحة فنية جذابة ومثيرة للإعجاب ويصلح للاستخدام في المناطق السكنية والتجارية، حيث يجمع بين القوة والجمال. ومتوفر بألوان عدة وبتصاميم مختلفة ومتنوعة تثري خيال الناظر لها

**المقاسات**

| الرمز | المقاس (مم) | قطعة/م² |
|---|---|---|
| HEX-40/3 | 400x230 | 21.74 |

**الألوان**



972-971-301 | 993B-975-301 | 1100-316B-301 | 1100-993B-301



## بحصة نافرة

### Exposed Aggregate

بلاط البحصة النافرة تم تصميمه للاستخدام الخارجي لأن سطحه من الحجر الطبيعي وإضافة لقوة تحمله ومتانته وسهولة صيانته، فإنه يعطي شكلاً عشوائياً طبيعياً مميزاً، يتوفر بعدة ألوان طبيعية

**المقاسات**

| الرمز | المقاس (مم) | قطعة/م² |
|---|---|---|
| EAG40-1045A | 400x400 | 6.25 |

**الألوان**



909D | 909G | 909R

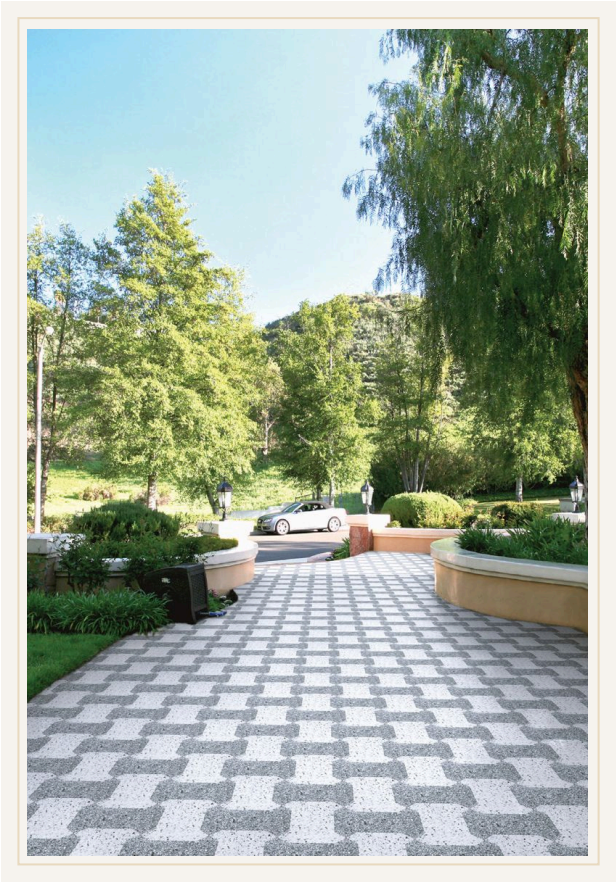

# آشوري
## Ashori

تصميم مستنبط من تاريخنا الفني العريق مراعياً الحداثة ومتطلبات العصر الحديث وتطور الأذواق، يتوفر بعدة ألوان مختلفة ويمتاز بسهولة تركيبه وجماله الساحر

### المقاسات

| الرمز | المقاس (مم) | قطعة/م² |
|---|---|---|
| QI | 400x300 | 11.12 |

### الألوان


235A-1882

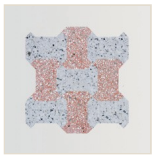
235b-1882


235d_1882


993-1882


A0097-1882

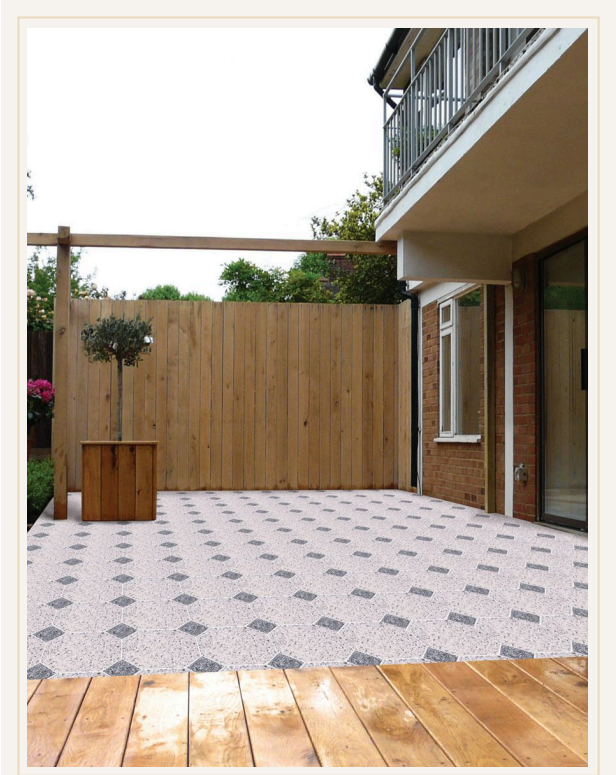

# كوادرو دمشقي - كبير
## Quadro Demashki - Big

الكوادرو الدمشقي (الكبير)، يمتاز ببساطة في الألوان، عصري. هذا البلاط مناسب لأي استخدام تجاري أو سكني وهو يستخدم للأرضيات حيث يجعلها ذات نمط أندلسي رائع الشكل

### المقاسات

| الرمز | المقاس (مم) | قطعة/م² |
|---|---|---|
| QO | 400x400 | 7.2 |
| SC14x14 | 140x140 | 51 |

### الألوان


1882-235A


1882-235B


1882-235D


1882-993



# كوادرو دمشقي - صغير

## Quadro Demashki - Small

الكوادرو الدمشقي (الصغير) تصميم يناسب الممرات والأحواش الصغيرة نسبياً

### المقاسات

| الرمز | المقاس (مم) | قطعة/م² |
|---|---|---|
| QO30 | 300x300 | 11.76 |
| SC7x7 | 70x70 | 204 |

### الألوان



1882-235A | 1882-235B | 1882-235D | 1882-993



# بلاط مشطوف

## Side Cut

تصميم فني مميز يتمتع بالقوة والمتانة إضافة للناحية الفنية الجمالية، وهو بلاط يناسب جميع الاستخدامات وذو رونق وجمال خاصة إذا تم تركيبه بالفلل الكبيرة والقصور الفخمة

### المقاسات

| الرمز | المقاس (مم) | قطعة/م² |
|---|---|---|
| TT40SC | 400x400 | 6.67 |
| SC19.6x19.6 | 19.6x19.6 | 25 |
| SC40x3 | 400x30 | 83.33 |

### الألوان



1882-235A | 1882-235B | 1882-235D | 1882-993



## قص مزدوج
### Double Stripes

بلاط المقصوص المزدوج يتوفر بعدد كبير من الألوان والأشكال مما يساعد على إنشاء عمل فني مميز

**المقاسات**

| الرمز | المقاس (مم) | قطعة/م$^2$ |
|---|---|---|
| TT40 | 400x400 | 6.2 |
| SC40x5 | 400x50 | 50 |
| SC5x5 | 50x50 | 100 |

**الألوان**



1882-235A-235D | 1882-235B-235D | 1882-235D-235A | 1882-993-235D

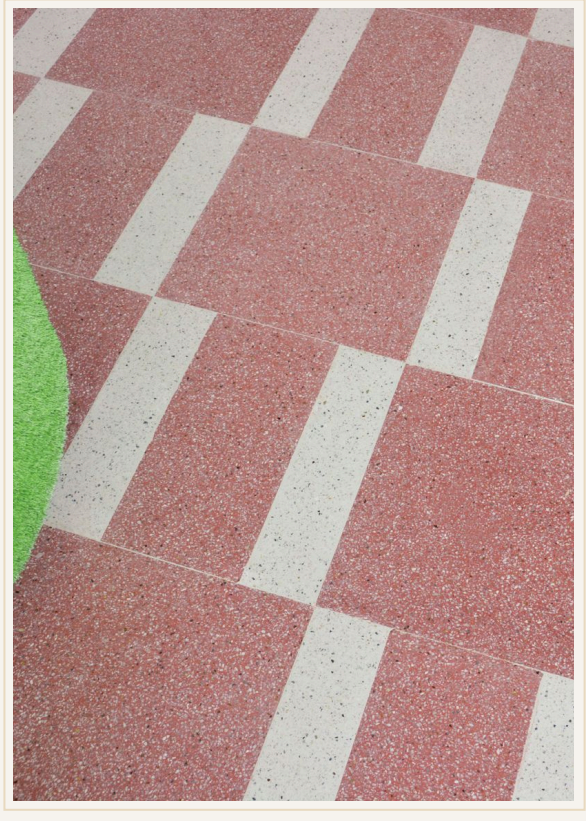

## هيثمي
### Haithami

ينتج مزيج الألوان الفاتحة والداكنة عن أناقة راقية وأسلوب معاصر

**المقاسات**

| الرمز | المقاس (مم) | قطعة/م$^2$ |
|---|---|---|
| TT40 | 400x400 | 6.25 |
| SC40x20 | 400x200 | 16 |
| SC40x10 | 400x100 | 25 |

**الألوان**

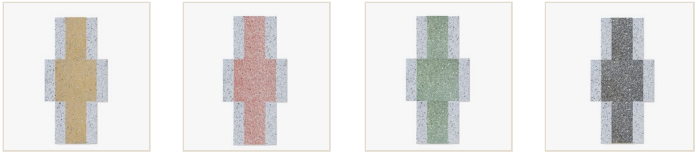

235B-1882-235D | 1882-235A-235D | 1882-235B-235D | 1882-993-235D

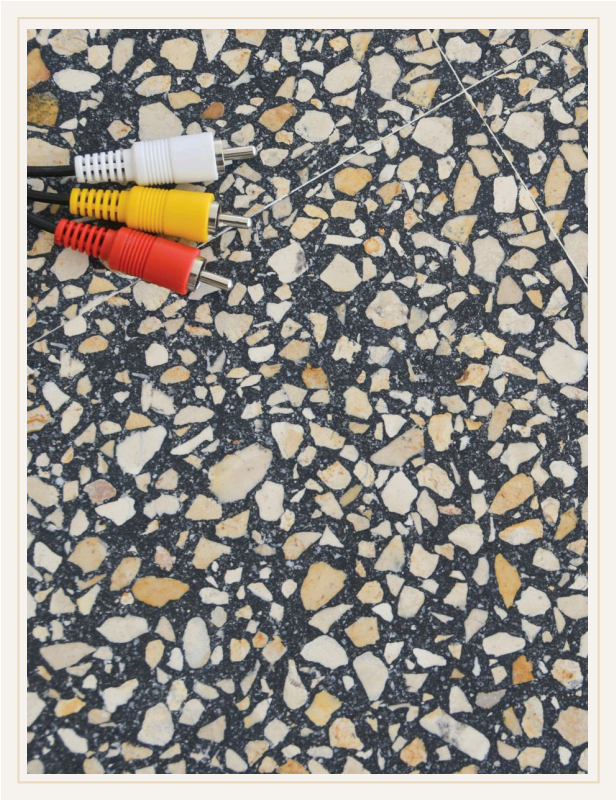

# بلاط بلدي

## Baladi Tile

البلاط البلدي وهو بلاط كسر الحجر الطبيعي ويتميز بجماله وخفة وزنه وصغر حجمه مما يجعله مناسباً للأسطح ومقاسه

### المقاسات

| الرمز | المقاس (مم) | قطعة/م$^2$ |
|---|---|---|
| TT30 | 300x300 | 11.11 |
| TT25 | 250x250 | 16 |

### الألوان


1882-235A-235D


1882-235B-235D

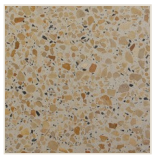
1882-235D-235A

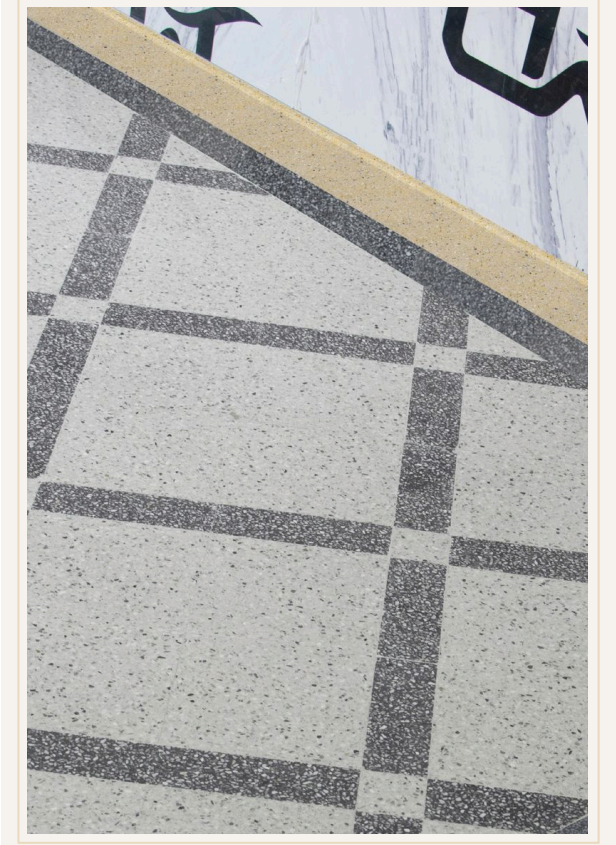

# الإطارات والنعلات

## Borders & Skirting

### المقاسات

| الرمز | المقاس (مم) | قطعة/م$^2$ |
|---|---|---|
| TSK30 | 300x100 | 3.33 |
| TSK40 | 400x100 | 2.5 |
| TT30 | 300x300 | 11.11 |

### الألوان


TT30-DLG


TT30-PLG


TT30-FLBR


TT30-TSR


TT30-DLY


TT30-TSG


TT30-TSY


TT30-A0116

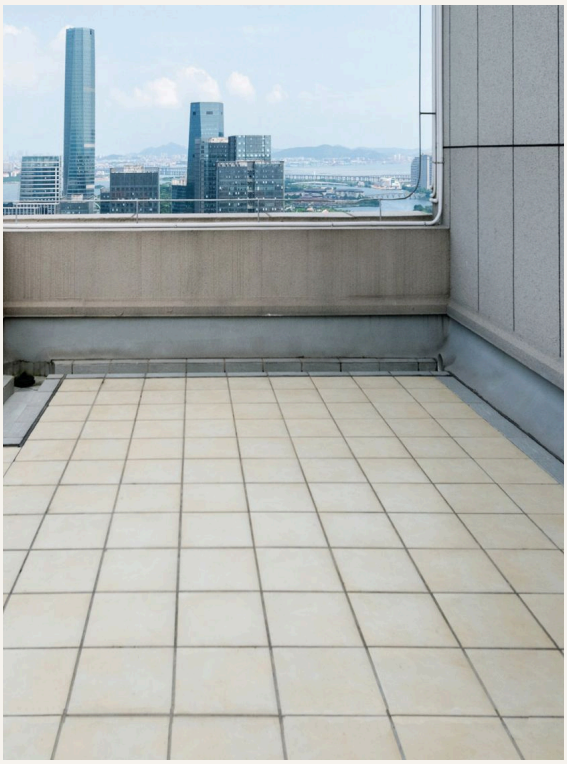

# بلاط أيكو

## Eco Tile

يستخدم لتخفيض حرارة الأبنية عند استخدامه في السطوح لما يحققه من عزل

### المقاسات

| الرمز | المقاس (مم) | قطعة/م$^2$ |
|---|---|---|
| ECO CT40-895W | 300x300 | 11.11 |

### الألوان



ECO CT40 -895W



# كراك آيس (عنكبوتي)

## Crack Ice (New)

### المقاسات

| الرمز | المقاس (مم) | قطعة/م$^2$ |
|---|---|---|
| D00TT40 | 400x400 | 6.25 |

### الألوان



D08TT40



D06TT40



D10TT40



D09TT40



D05TT40



D11TT40



D07TT40



D04TT40

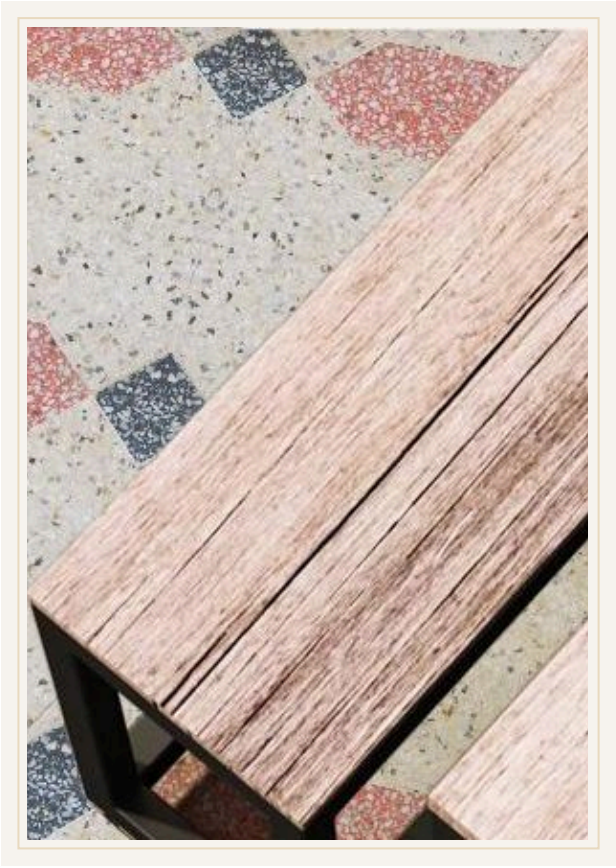

# كوادرو سليمانية

## Quadro Sulaimania

### المقاسات

| الرمز | المقاس (مم) | قطعة/م² |
|---|---|---|
| QI | 400x300 | 11.12 |
| SC30x10 | 300x100 | 33.333 |
| SC7x7 | 70x70 | 204 |

### الألوان


235A


235B


235D


1882


993

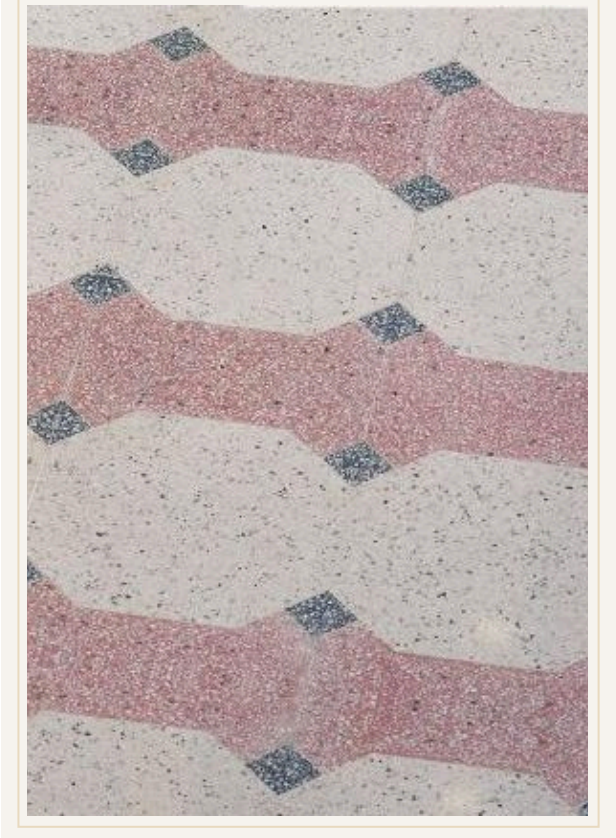

# كوادرو مقدسي

## Quadro Makdessi

### المقاسات

| الرمز | المقاس (مم) | قطعة/م² |
|---|---|---|
| QO | 400x400 | 7.54 |
| QI | 400x300 | 11.12 |
| SC7x7 | 70x70 | 204 |

### الألوان


235A


235B


235D


1882


993

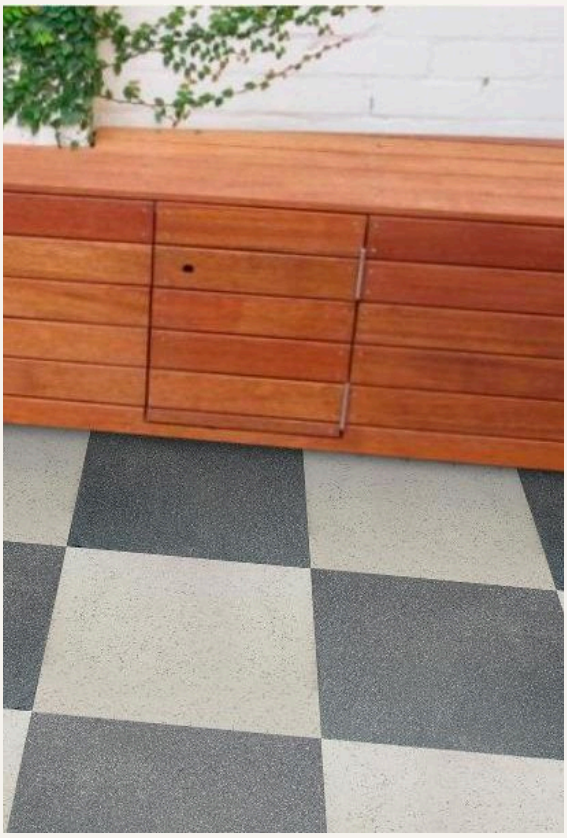

# بلاط نمطي

## Standard Product

### المقاسات

| الرمز | المقاس (مم) | قطعة/م² |
|---|---|---|
| TT40 | 400x400 | 6.25 |
| TT30 | 300x300 | 11.11 |
| TT25 | 250x250 | 16 |

### الألوان



1100 | 972 | 301 | A0092



A0098 | 993B | A0093 | A0097



# بلاط أسمنتي

## Cement Tile

### المقاسات

| الرمز | المقاس (مم) | قطعة/م² |
|---|---|---|
| 1020000013 | 400x400 | 6.25 |
| IPV-S40 | 400x400 | 6.25 |
| IPV-S60 | 600x600 | 2.78 |

### الألوان



513 | 512 | 509 | 508 | 506 | 505 | 501



551PG | 516 | 515 | 531 | 510 | 507 | 514

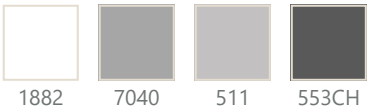

1882 | 7040 | 511 | 553CH